

иллюстрирующе
е ошибку

Что надо делать,
чтобы эту ошибку избежать

1. Заполнена
область
регистрации, но
метки части А и
ответы части В в
бланк ответов не
занесены.

Бланки
надо
заполнять



Во-первых, надо быть
внимательнее.
Во-вторых, следует
рассчитать свое
время так, чтобы
успеть заполнить
бланк ответов.
Обычно на это
оставляют 15-30
минут.

2. Бланк заполнен
синей ручкой или
карандашом. На
изображении,
попавшем в
компьютер ничего
не видно.

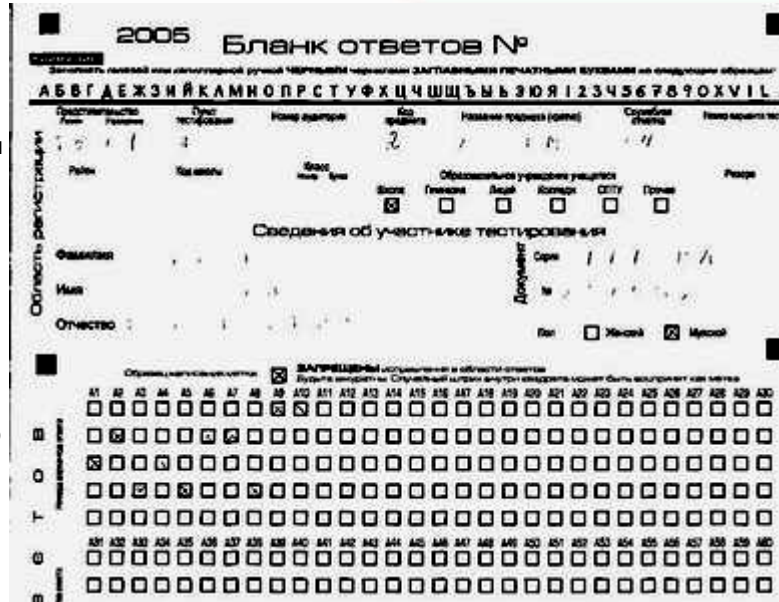

Бланки ЕГЭ должны
заполняться ЧЕРНОЙ
ГЕЛЕВОЙ РУЧКОЙ.
Ручка должна
оставлять четкий (не
жирный) след без
проблесков.
Возьмите на экзамен
2 хорошие черные
гелевые ручки.

Заполнение не чёрной гелевой ручкой

3. Бланк заполнен
синей ручкой.
Изображение,
попавшее в
компьютер, будет
прочитано
неправильно.

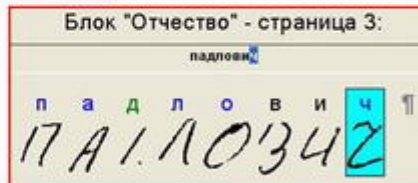
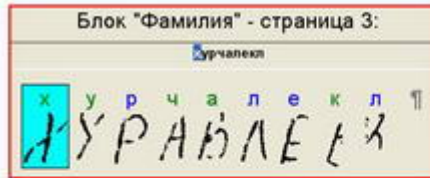

Бланки ЕГЭ должны
заполняться ЧЕРНОЙ
ГЕЛЕВОЙ РУЧКОЙ.
Ручка должна
оставлять четкий (не
жирный) след без
проблесков.
Возьмите на экзамен
2 хорошие черные
гелевые ручки.

ВНИМАНИЕ!
Заполните таблицу каллиграфической рукой ЧЕРНЫМИ чернилами ЗАГЛАВНЫМИ ПЕЧАТНЫМИ БУКВАМИ по следующим образцам:
А Б В Г Д Е Ж З И Й К Л М Н О П Р С Т У Ф Х Ц Ч Ш Щ Ъ Ы Ь Э Ю Я 1 2 3 4 5 6 7 8 9 0 X V I L .

4. Бланк заполнен
не по образцу
написания
символов.

с п и р н л и з н ц и я
СПИРНАЛИЗНЦИЯ

т е ш е с т в а
ТЕШЕСТВА

г о п е н ь
ГОЛЕНЬ

В верхней части
бланка ответов
указано как нужно
писать буквы, цифры
и другие допустимые
символы, чтобы они
были успешно
распознаны.

5. Снова бланк
заполнен не по
образцам
написания
символов,
напечатанному в
верхней части
бланка.

ж д р г о н и з п
ЖАРГОНИЗМ

п е н и с
ПЕНИС

е в п е н и й
ЕВПЕНИЙ

п о п е м о м
ПОПЕМОМ

а о п о т у
ДОПОТУ

Заполняйте бланки
аккуратно по
образцам написания
символов.
Хотели бы вы
получить сертификат
или свидетельство с
такими именами, как
на картинке? :)

6. Неаккуратность

Фамилия Б Л К И Н

п у т и н
ПУТИН

а н д р е е в н а
АНДРЕЕВИЧ

Не торопитесь!
Заполняйте
внимательно.

7. Неаккуратно
заполнено - аж
смешно!

П О Т Е Ш Н Ы Е П О П К И
ПОТЕШНЫЕ ПОПКИ

Заполняйте бланки

з а е с я с п е р л а
ЗАЕСЯ СПЕРЛА

аккуратно по

образцам написания
символов.

ч н а и в и а х м о м
ИНАИВИАХМОМ

Вряд ли такие ответы

будут засчитаны, как
правильные.

Неаккуратность

8. Бланк ответов -
это ваш документ.
Разве можно так
неаккуратно
относиться к
своим
документам?!

Ш А Р И К А
ШАРИКА
ш а р и к а

Заполняйте

аккуратно.

В О Е Ж Е Р Т И

Не знают алфавит

9. Проблемы с
алфавитом у
людей.

с т а р о о б р я д ц ы
СТАРООБРЯДЦЫ

и л ь я
ИЛЯ

Если вы не знаете, как

писать некоторые

буквы, посмотрите в

верхнюю часть бланка

ответов. Там вы

найдете все буквы

русского алфавита и

цифры. Удивительная

ситуация, но

встречается часто.

ю р ь е в и ч ь
ЮРЬЕВИЧЬ

и л ь и н ь
ИЛЬИНЬ

м ы р к с ш н а
МЫРКСШНА

в и т а л и и
ВИТАЛИИ

10. Неправильно
заполнены ответы
в части А. В
данном случае
компьютер "будет
считать", что на
задания А1-А5
дан первый
вариант ответа.

Образец написания метки



Неправильное
заполнение:

A1	A2	A3	A4	A5
1	3	5	3	4
<input type="checkbox"/>	<input type="checkbox"/>	<input type="checkbox"/>	<input type="checkbox"/>	<input type="checkbox"/>
<input type="checkbox"/>	<input type="checkbox"/>	<input type="checkbox"/>	<input type="checkbox"/>	<input type="checkbox"/>
<input type="checkbox"/>	<input type="checkbox"/>	<input type="checkbox"/>	<input type="checkbox"/>	<input type="checkbox"/>
<input type="checkbox"/>	<input type="checkbox"/>	<input type="checkbox"/>	<input type="checkbox"/>	<input type="checkbox"/>

Область ответов на
задания части А
состоит из
горизонтального ряда
номеров заданий
теста. Под каждым
номером задания
расположен
вертикальный столбик
из четырех клеточек.
Для того, чтобы
отметить ответ,
который тестируемый
считает правильным,
под номером задания
он должен поставить
метку (X) в ту
клеточку, номер
которой соответствует
номеру выбранного
им ответа. Образец
записи метки
приведен на бланке
ответов.

11. Неудачная попытка сделать отмену неправильной метки. В компьютер в качестве ответа на задание А6 одновременно попадут варианты ответа 1 и 2

ЗАПРЕЩЕНЫ исправления в области ответов
Будьте аккуратны! Случайный штрих внутри квадрата может быть воспринят как метка

Так делать не надо:

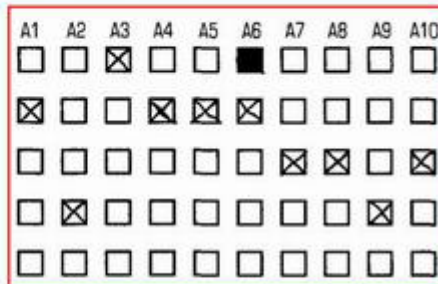

Так делать надо:



Любая пометка (крестик, линия, даже точка) в клеточках для ответов на часть А распознается, как ответ, поэтому

закрашивание не отменит неверно выбранный вариант ответа. Для замены ошибочного ответа в части А в бланке присутствует специальная область. В поле из двух окошек записывается номер тестового задания, а рядом (в квадратах) следует указать верный (исправленный) ответ на задание.

12. Невнимательность при чтении инструкции к заданиям части В. Если в инструкции к тесту или к заданию написано, что ответом может

В ответе должно быть число



Внимательно читайте инструкцию к тесту, к отдельным частям (А, В, С) теста и к заданиям. В инструкции указано, что надо указывать в качестве ответа на задания(е).

быть только
число, то только
число можно
записывать в
качестве ответа
на это задание.
Все буквы
распознаны, как
цифры, потому
что компьютер
"ожидает" в этих
полях только
цифры. Это
пример из
математики.

13. Ответы на
задания части В
записаны
словами, когда
требовалось
число. Это тоже,
кстати, пример из
математики.

В ответе должно быть число

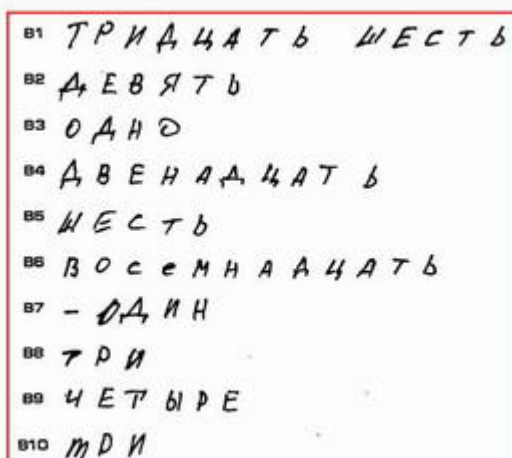

В1 ТРИДЦАТЬ ШЕСТЬ
В2 ДЕВЯТЬ
В3 ОДИН
В4 ДВЕНАДЦАТЬ
В5 ШЕСТЬ
В6 ВОСЕМНАДЦАТЬ
В7 - ОДИН
В8 ТРИ
В9 ЧЕТЫРЕ
В10 МДИ

Если специально не
сказано, что число
должно быть записано
словом, то его надо
писать "нашими
родными арабскими
цифрами". Опять же,
читайте инструкцию к
тесту.

Задания на соответствия:

14. Обратный пример, когда требовалось записать набор букв, записаны буквы вперемешку с цифрами. Предмет история России.

л т б г т а з т е у п г
1-Б2-А3-Е4-Г

л г в а з б ч д
1Г2А3Б4Д

В инструкции к заданию было сказано: "полученную последовательность БУКВ без каких-либо других символов и запятых перенесите в бланк ответов".

В ответе должно быть число

15. В бланке ответов записаны посторонние символы, которые "испортят" ваш, возможно, правильный ответ.

В1 $x = 7$
В2 $x = 0$
В3 $x = -3$

$$g'(x) = e^x - e^x = 1$$

Не надо записывать посторонние символы в бланк ответов. Если ответом должно быть число, то записать надо только число! Ход решения для заданий части А и В никого не интересует.

В ответе должно быть число

16. Ответы на задания "запороты", простите за выражение.

0 0 1 1 4 8 3 1 6 1 6 4 1
 $\cos 1 + \sqrt{3} / 2 \sin 1$

4 $\sqrt{3}$

5 1 4 1 6 5 4 6 0 5 6 0 0
 $\sin 165 + \cos 60^\circ$

0 1 1 6 7 7 0 7 0 3 1
 $\pi \in \mathbb{Z}, 0, 0, 1$

7 1 4
 $\pi / 4$

Неужели сложно посчитать, например, "четыре корня из трех" и записать, как того требуется в инструкции к заданию?! Может, надо округлить до целых, может до десятых и записать получившееся число в бланк ответов.

17. Слева снова в поле В пишут, что вздумается. А справа в полях В пытаются писать обыкновенные дроби, что недопустимо.

В ответе должно быть число

B1	$7 \cos \alpha$
B2	$4^x + 2 - 3 \cdot 4^x = 13$
B3	$\sqrt[3]{6^2 x - 9x + 54} = -x$
B4	$10 \log_2 \sin 165^\circ + 10 \log_2$
B5	$f'(-2)$
B6	$5 + 4x - x^2 \geq 0$
B7	$f(x) = -3 + 4x - x^2$
B8	$D E C, E,$

B1	$11,2$
B2	36
B3	$-2\frac{1}{2}$
B4	$2\frac{1}{2}$
B5	$4; -10$
B6	2
B7	$5; 3$
B8	2
B9	9801
B10	30°

Опять же, читаем внимательно инструкции в тесте. Читаем инструкции в тесте. Каждая цифра, буква, знак минус (если число отрицательное) или запятая записываются в отдельное окошко, строго по образцу из верхней части бланка. Записывать ответ в виде математического выражения или формулы запрещается.

Дроби в ответах:

$\frac{1}{4}$ В ЕЩЕ С Т В А

$3\frac{5}{36}$	$0,03$	$1,7$	$-0,5$
-----------------	--------	-------	--------

$3 / 4$ Так надо писать: $-4,5$

18. Неудачные попытки записи обыкновенных дробей в качестве ответов части В. Неправильная написание запятой в ответах.

Обыкновенные дроби в ответах на задания части В недопустимы. Каждый символ записывается в отдельное окошко. Запятую лучше всего писать в нижней трети окошечка.

Единицы измерений писать нельзя

1 1 9 7 9 Р У Б Л Е Й

3 2 %

3 С М

В2 1 0 0 М

19. Записаны единицы измерения, что категорически недопустимо.

Недопустимо после числа писать названия единиц измерения (градусы, проценты, метры, тонны и т.д.). Кто определит, что записано в последнем примере в поле В2 "100 метров" или "10 Ом", тому приз.

В ответе должно быть слово

Так писать **нельзя**:

в а с и л и й д е д
В А С И Л И Й I I I

Так писать **нужно**:

В А С И Л И Й Т Р Е Т И Й

20. В ответе по истории порядковый номер монарха записан числом, более того римским.

В инструкции к тесту записано, что "имена монархов должны быть записаны только буквами, например "НИКОЛАЙВТОРОЙ". Более того, инструкция может требовать и записи века в словесном виде, например, "восемнадцатый". Внимательно читаем инструкцию.

Следи за орфографией!

г о л о г о л
ГОЛОГОЛ

к в о д р а т н а я
КВОАРАТНАЯ

п е а н и н о
ПЕАНИНО

21. Орфографические ошибки в ответах.

Учите не только термины, но и их правильное написание. Стыдно писать "ДИМИТРИЙДОНЦОЙ" вместо "ДМИТРИЙДОНСКОЙ". Обидно будет недополучить балл, за "почти правильный ответ".

и в а н г р о з д н ы й
ИВАНГРОЗДНЫЙ

м о л о д о ж
МОЛОДОЖ

н е и с в о й с т в е н н я
НЕЙСВОЙСТВЕННИ

22. Орфографические ошибки в ответах.

То же самое. Посмеемся.

Непонятно что написано:

п а н т е к и а н а л ь н а я
ПАНТЕКИАНАЛЬНАЯ

♀ 555 20

8 5 3 3 8 5 3 3 8 5 4 3 6 8 3
853385338543683

23. Человеку-то непонятно, что люди пытались написать! Что уж ждать от компьютера?

Не торопитесь, заполня поле В. Если в поле В допущена ошибка, то в бланках ЕГЭ предусмотрена возможность ее исправления. В отведенной для этого области, в поле из двух окошек

записывается номер
тестового задания, а
рядом (в окошечках)
следует написать
верный
(исправленный) ответ
на задание.

24. Бланк для
ответов на
задания в
свободной форме
(часть С)
использован как
черновик для
решения частей А
и В теста.

Применение бланка не по назначению

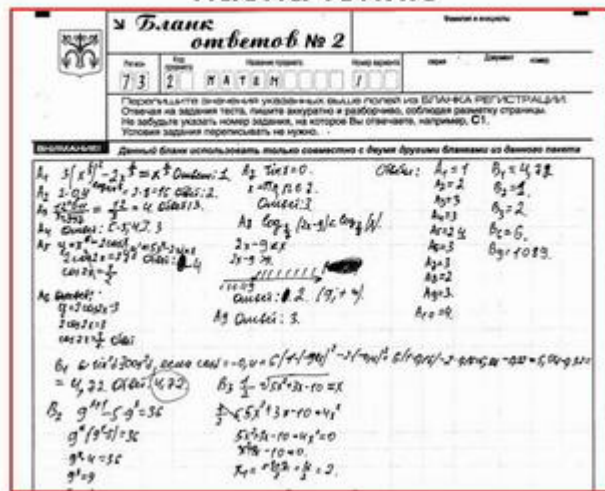

Используйте бланки
по назначению.

Как известно, бланки
С на ЕГЭ
проверяются
экспертами. Эксперты
- это люди. Решения
на задачи части С
надо записывать
аккуратно так, чтобы
ваше решение смог
прочитать и понять
другой человек.
Время на чтение
вашей работы у
эксперта ограничено,
и если все время
эксперт потратит на

25. Бланк С
заполнен очень
неаккуратно.

Неаккуратное заполнение

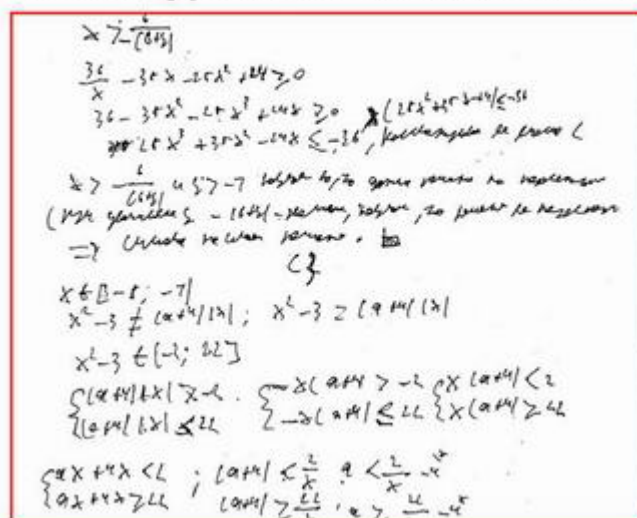

26. Отличное
абсолютно
правильное
решение, но
график нарисован
карандашом и
после того, как
работа будет
отсканирована,
надписи,
сделанные НЕ
черной гелевой
ручкой, исчезнут.
ЭКСПЕРТ НЕ
УВИДИТ
ГРАФИКА!
На изображении
справа
расположена
фотография
бланка, слева - то,
что получилось
после
сканирования.



разбор ваших
"каракулей", то для
того, чтобы поставить
хорошую оценку, у
эксперта времени не
хватит.
Уважайте труд
экспертов!

Бланки ЕГЭ должны
заполняться ЧЕРНОЙ
ГЕЛЕВОЙ РУЧКОЙ.
Ручка должна
оставлять четкий (не
жирный) след без
проблесков.
Возьмите на экзамен
2 хорошие черные
гелевые ручки.
Это правило
относится и к бланку
ответов №2, в
который
записываются
решения на задания
части С.
Очень досадная
ошибка. Жалко
ребенка, который так
красиво оформил
бланк, но недополучит
балл из-за того, что
эксперт не увидит его
графика.

27. Бланк ответов

№2 заполнен

синей ручкой.

После

сканирования

работы (а

экспертам,

напомним,

попадают на

проверку

отсканированные

копии ваших

работ) эксперту

будет очень

трудно, а порой и

невозможно

прочитать то что

вы написали.

Заполнение синим цветом

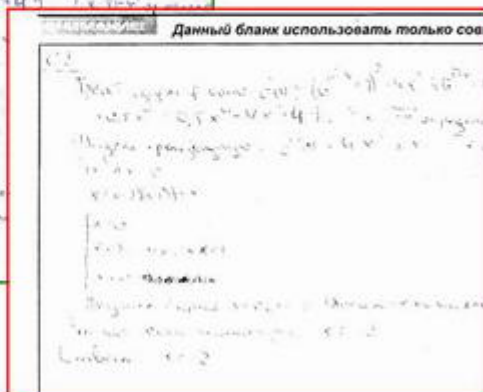
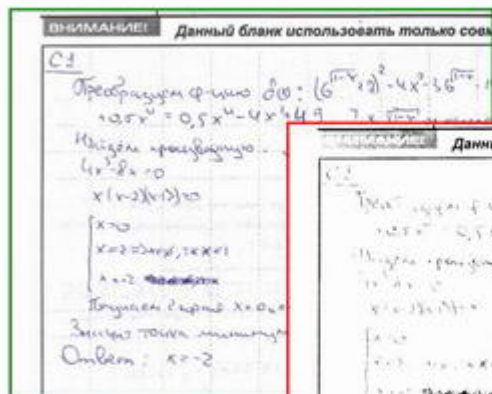

Бланки ЕГЭ должны
заполняться ЧЕРНОЙ
ГЕЛЕВОЙ РУЧКОЙ. В
том числе и Бланк
ответов №2. Ручка
должна оставлять
четкий (не жирный)
след без проблесков.
Возьмите на экзамен
2 хорошие черные
гелевые ручки.

На этом наше повествование об ошибках участников тестирования заканчиваем. В статье были разобраны только типичные ошибки, которые повторяются на каждом экзамене. Бывают еще и индивидуальные (сокращают слова, путают поля, не могут найти в своем документе номер и серию, пишут с ошибками имена и отчества и т.д.), которые систематизации не поддаются. Но большинства ошибок можно избежать если:

- перед тем как идти на экзамен прочитать и понять правила участия в ЕГЭ;
- на тестировании читать инструкцию к тесту, который вы получили, а в тесте внимательно читать инструкции к отдельным заданиям, если они есть;
- на тестировании быть внимательным и собранным, сосредоточиться на выполнении теста.

Рекомендуется до реального экзамена попробовать пройти похожую процедуру тестирования в режиме ЕГЭ, чтобы выявить и оценить негативные факторы с которыми вы, возможно, столкнетесь на одном из самых важных экзаменов в вашей жизни.

Очень надеемся, что прочитав эту статью, вы не допустите таких глупых и досадных ошибок. От этого будет лучше вам и легче нам. Удачи на экзаменах!

Подготовлено РЦОИ Ульяновской области.